

RIAD D'EXCEPTION À DAR EL BACHA

585 000 €

Ref 86488561

Marrakech - Riad 100 m²

VANEAU
Luxury Real Estate



A propos de ce bien

Riad d'exception à Dar El Bacha Situé au cœur de Dar El Bacha, l'un des quartiers les plus prisés de la médina de Marrakech, Vaneau Maroc, votre agence immobilière de luxe à Marrakech, vous présente ce riad d'exception, qui saura vous séduire par son charme authentique et son élégance raffinée.

Vendu entièrement meublé et décoré, ce riad est agencé comme suit : au rez-de-chaussée, l'entrée s'ouvre sur un patio lumineux avec une beau salon et salle à manger, une cuisine entièrement équipée, ainsi qu'une première chambre avec sa salle de bain attenante.

Un escalier mène aux premier et deuxième étages, chacun accueillant une chambre avec salle de bain privative.

Pour couronner le tout, un superbe rooftop avec jacuzzi vous permet de profiter pleinement du soleil et de la vue sur la médina.

Si vous êtes à la recherche d'un bien rare et prestigieux, n'hésitez pas à contacter Vaneau Maroc, votre agence immobilière de luxe à Marrakech, pour organiser une visite.

Robinson Choual

✉ maroc@vaneau.fr

T [+212664905373](tel:+212664905373)

Agence Marrakech
Angle rue Loubnane et Rue
Hassania 40000 Marrakech

Prix : 585 000 €

Surface : 100 m²

Pièces : 6

Chambres : 3

Etages : 4

Salles de bain : 3

Salle d'eau : 0

RIAD D'EXCEPTION À DAR EL BACHA

585 000 €

Ref 86488561

Marrakech - Riad 100 m²

VANEAU
Luxury Real Estate



RIAD D'EXCEPTION À DAR EL BACHA

585 000 €

Ref 86488561

Marrakech - Riad 100 m²

VANEAU
Luxury Real Estate

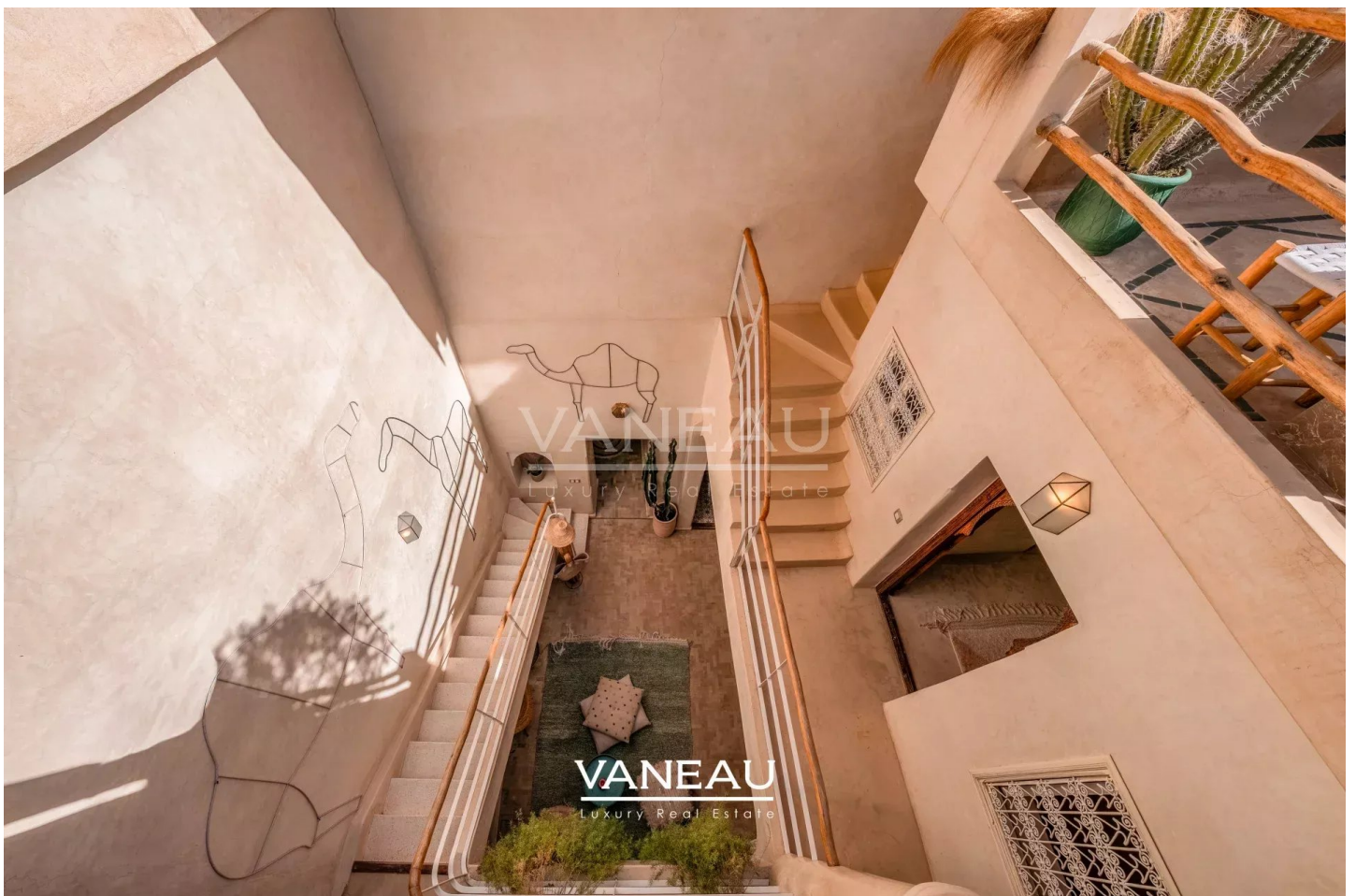

VANEAU

Immobilier de prestige depuis
1972

VANEAU LOCATION

Une équipe dédiée à Paris,
Neuilly et Boulogne

VANEAU VIAGER

30 ans d'expérience en vente
viagère

VANEAU

C'EST AUSSI

VANEAU BUREAUX & COMMERCES

+10 000 offres disponibles

VANEAU PATRIMOINE

Dispositifs de défiscalisation,
SCPI, Assurances Vie

VANEAU DIGITAL NEUF

La plate-forme digitale 100%
immobilier neuf

COURTAGE CRÉDITS

Exell Crédit immobiliers
Assurances emprunteurs

GESTION LOCATIVE

GTF, plus de 7 000 lots gérés à
Paris

140 collaborateurs

1200 signatures par an

1000 immeubles par an

2.5 milliards d'actifs gérés