

****VILLA RĂ©NOVĂ©E AU CĂ“UR DE LA PALMERAIE***

1 200 000 €

Ref 86965398

Marrakech - Maison / Villa 400 m²

VANEAU
Luxury Real Estate



A propos de ce bien

****Villa r nov e au c ur de la Palmeraie*** Vaneau MAROC vous propose   la vente une belle villa de charme situ e au c ur de la Palmeraie de Marrakech au sein d'une r sidence s curis e pris e, cette propri t   difi e sur un terrain arbor  de 2700 m² d veloppe 400 m² habitables et offre de beaux volumes de r ception, elle se compose d'un salon lumineux, de 4 chambres avec 5 salles de bains, ainsi que de plusieurs terrasses au 1er  tage avec un jacuzzi permettant de profiter pleinement d'un environnement calme et verdoyant, id ale en r sidence principale ou secondaire.

Maison en parfait fraichement r nov 

Honoraires acqu reur 3% en sus du prix

Robinson Choual

✉ maroc@vaneau.fr

T [+212664905373](tel:+212664905373)

Agence Marrakech

Angle rue Loubnane et Rue
Hassania 40000 Marrakech

Prix : 1 200 000 €

Surface : 400 m²

Pi ces : 6

Chambres : 4

Etages : 1

Salles de bain : 1

Salle d'eau : 0

Jardin : Oui

Piscine : Oui

Parkings : 1

Terrasse : Oui

******VILLA RĂNOVĂE AU CĂUR DE LA
PALMERAIE*****

1 200 000 €

Ref 86965398

Marrakech - Maison / Villa 400 m²

VANEAU
Luxury Real Estate





******VILLA RĂNOVĂE AU CĂUR DE LA
PALMERAIE*****

1 200 000 €

Ref 86965398

Marrakech - Maison / Villa 400 m²

VANEAU
Luxury Real Estate



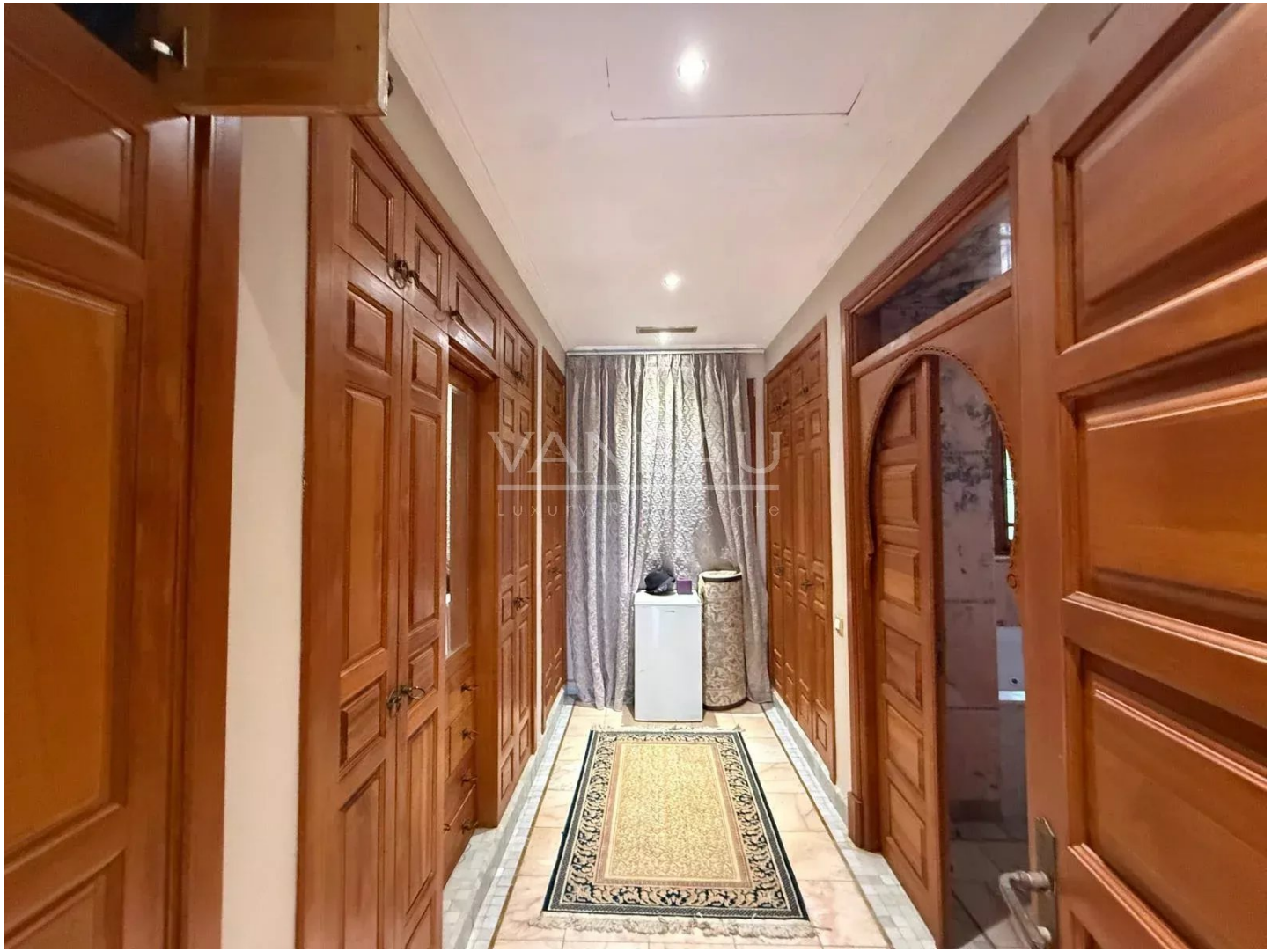

VANEAU

Immobilier de prestige depuis
1972

VANEAU LOCATION

Une équipe dédiée à Paris,
Neuilly et Boulogne

VANEAU VIAGER

30 ans d'expérience en vente
viagère

VANEAU

C'EST AUSSI

VANEAU BUREAUX & COMMERCES

+10 000 offres disponibles

VANEAU PATRIMOINE

Dispositifs de défiscalisation,
SCPI, Assurances Vie

VANEAU DIGITAL NEUF

La plate-forme digitale 100%
immobilier neuf

COURTAGE CRÉDITS

Exell Crédit immobiliers
Assurances emprunteurs

GESTION LOCATIVE

GTF, plus de 7 000 lots gérés à
Paris

140 collaborateurs

1200 signatures par an

1000 immeubles par an

2.5 milliards d'actifs gérés