

SUPERBE VILLA NEUVE ROUTE DE L'OURIKA

520 000 €

Ref 85412159

Marrakech - Maison 280 m²

VANEAU
Luxury Real Estate

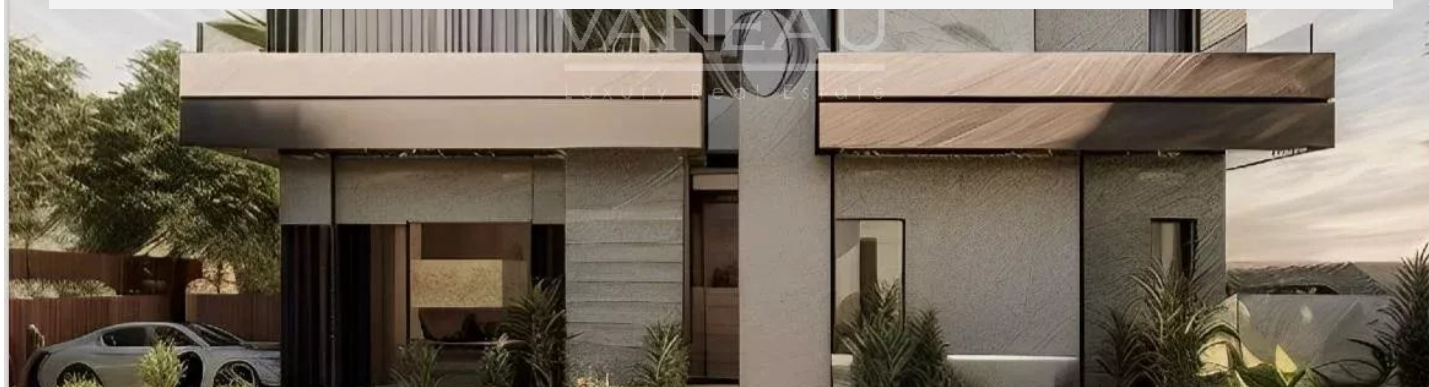

A propos de ce bien

l'agence immobilière VANEAU MAROC, vous propose à la vente une superbe villa sur plan dans une résidence calme de 34 villas, sécurisée et gardée 24/24 à seulement 20 min du centre ville de Marrakech Route de l'Ourika. (Villas disponibles de 500 à 1100m² livraison dans 18 mois de 500 000 euros à 1000000 d'euros) La villa comprend en RDC un hall d'entrée, une cuisine salle à manger, un salon ouvert, une chambre d'invité avec sa salle de bains, une terrasse de 56m². L'étage comprend 3 suites et une master bed room avec terrasse de 65m². Le sous sol est conçu avec une cour de service, une chambre de service, une salle de bains, une buanderie, un cinéma, un sauna, un hammam, une salle de sport et une cour anglaise. Matériaux et finitions de qualité. Honoraires acquéreurs 3% en SUS du prix de vente.

Robinson Choual

✉ maroc@vaneau.fr

T [+212664905373](tel:+212664905373)

Agence Marrakech
Angle rue Loubnane et Rue
Hassania 40000 Marrakech

Prix : 520 000 €

Surface : 280 m²

Pièces : 8

Chambres : 6

Etages : 1

Salles de bain : 5

Salle d'eau : 0

Jardin : Oui

Piscine : Oui

Gardien : Oui

SUPERBE VILLA NEUVE ROUTE DE L'OURIKA

520 000 €

Ref 85412159

Marrakech - Maison 280 m²

VANEAU
Luxury Real Estate



SUPERBE VILLA NEUVE ROUTE DE L'OURIKA

520 000 €

Ref 85412159

Marrakech - Maison 280 m²

VANEAU
Luxury Real Estate



VANEAU

Immobilier de prestige depuis
1972

VANEAU LOCATION

Une équipe dédiée à Paris,
Neuilly et Boulogne

VANEAU VIAGER

30 ans d'expérience en vente
viagère

VANEAU

C'EST AUSSI

VANEAU BUREAUX & COMMERCES

+10 000 offres disponibles

VANEAU PATRIMOINE

Dispositifs de défiscalisation,
SCPI, Assurances Vie

VANEAU DIGITAL NEUF

La plate-forme digitale 100%
immobilier neuf

COURTAGE CRÉDITS

Exell Crédit immobiliers
Assurances emprunteurs

GESTION LOCATIVE

GTF, plus de 7 000 lots gérés à
Paris

140 collaborateurs

1200 signatures par an

1000 immeubles par an

2.5 milliards d'actifs gérés