

## MAGNIFIQUE APPARTEMENT 3 CHAMBRES AU CENTRE-VILLE

2 000 €

Ref 85987931

Marrakech - Appartement 100 m<sup>2</sup>

**VANEAU**  
Luxury Real Estate



### A propos de ce bien

Magnifique appartement 3 chambres au centre-ville Situé en plein centre-ville de

**Robinson Choual**

✉ [maroc@vaneau.fr](mailto:maroc@vaneau.fr)

Marrakech, Vaneau Maroc, votre agence immobilière de luxe, vous propose ce magnifique appartement au 4ème étage.

Tout fraîchement rénovée, cet appartement est composé de 3 chambres, 2 salles de bains, un salon, salle à manger et d'une cuisine américaine.

Une superbe terrasse de 30m<sup>2</sup> vient compléter ce bien qui est à 5 minutes seulement de l'école Victor Hugo.

N'hésitez pas à contacter Vaneau Maroc, votre agence immobilière de luxe à Marrakech pour organiser une visite.

T [+212664905373](tel:+212664905373)

Agence Marrakech  
Angle rue Loubnane et Rue  
Hassania 40000 Marrakech

---

**Prix :** 2 000 €

---

**Surface :** 100 m<sup>2</sup>

---

**Pièces :** 5

---

**Etages :** 5

---

**Salles de bain :** 2

---

**Salle d'eau :** 0

---

**Ascenseur :** Oui

---

**Terrasse :** Oui

# MAGNIFIQUE APPARTEMENT 3 CHAMBRES AU CENTRE-VILLE

2 000 €

Ref 85987931

Marrakech - Appartement 100 m<sup>2</sup>

**VANEAU**  
Luxury Real Estate

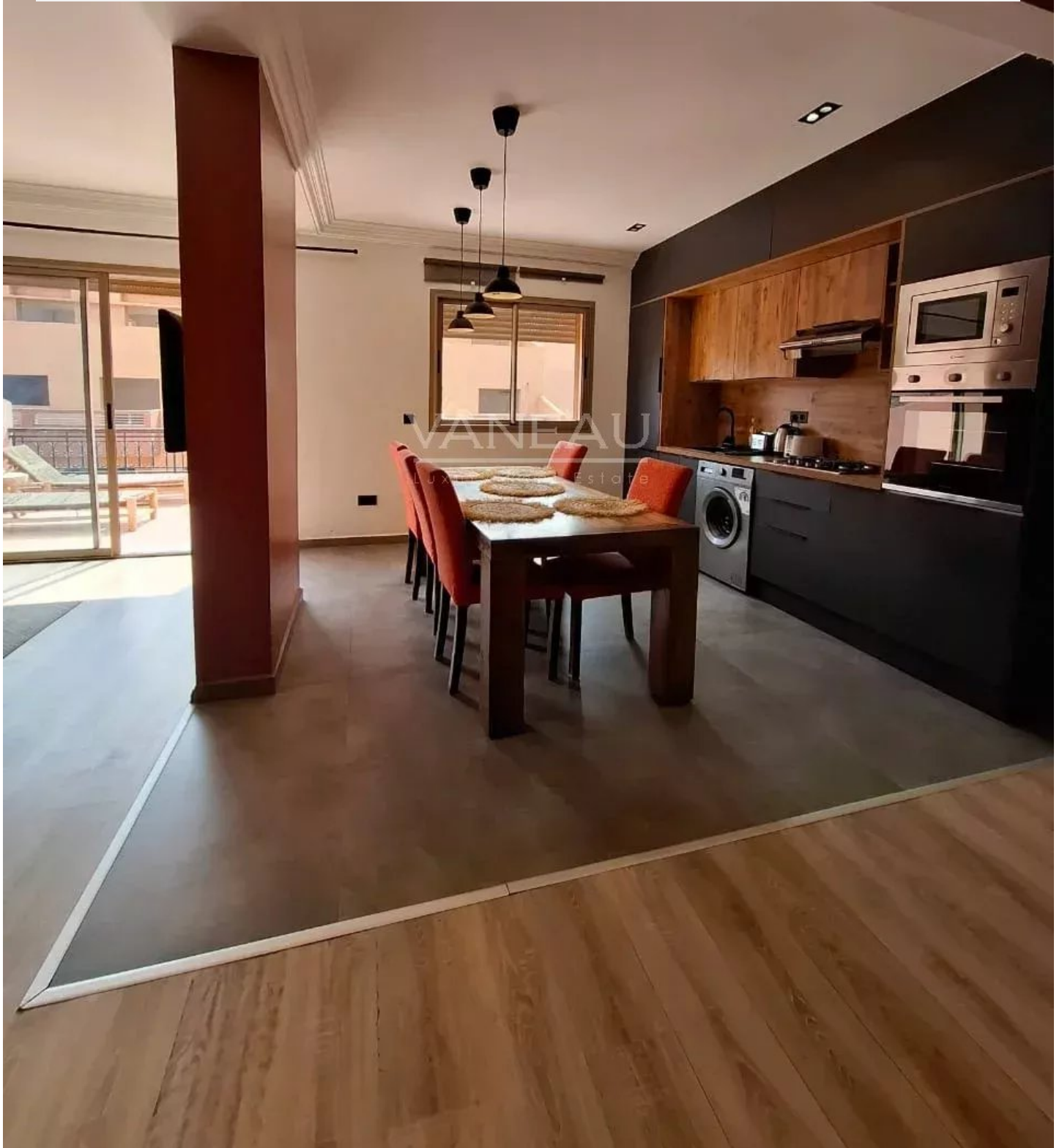



# MAGNIFIQUE APPARTEMENT 3 CHAMBRES AU CENTRE-VILLE

2 000 €

Ref 85987931

Marrakech - Appartement 100 m<sup>2</sup>

**VANEAU**  
Luxury Real Estate





## **VANEAU**

Immobilier de prestige depuis  
1972

### **VANEAU LOCATION**

Une équipe dédiée à Paris,  
Neuilly et Boulogne

### **VANEAU VIAGER**

30 ans d'expérience en vente  
viagère

# **VANEAU C'EST AUSSI**

### **VANEAU BUREAUX & COMMERCES**

+10 000 offres disponibles

### **VANEAU PATRIMOINE**

Dispositifs de défiscalisation,  
SCPI, Assurances Vie

### **VANEAU DIGITAL NEUF**

La plate-forme digitale 100%  
immobilier neuf

### **COURTAGE CRÉDITS**

Exell Crédit immobiliers  
Assurances emprunteurs

### **GESTION LOCATIVE**

GTF, plus de 7 000 lots gérés à  
Paris

**140 collaborateurs**

**1200 signatures par an**

**1000 immeubles par an**

**2.5 milliards d'actifs gérés**