TRÈS BEL APPARTEMENT CONTEMPORAIN SUR GOLF

536 000 €

Ref 83593794A

Marrakech - Appartement 240 m²

A propos de ce bien

Très bel appartement contemporain sur golf Vaneau Maroc vous propose a la vente ce très luxueux et vaste appartement dans un domaine golfique à 10 minutes du centre de Marrakech. Situé au deuxième étage, l'appartement dispose d'une surface de 235 m2 habitable et d'une terrasse de 80 m2 aménagée offrant une vue magnifique et ainsi de profiter des belles soirées de Marrakech. Ce bien d'exception est composé d'une entée suivi d'un grand salon avec cheminée, d'une vaste salle a manger et d'une cuisine moderne entièrement équipée. Dans la partie nuit vous trouverez 2 chambres avec ses placards et sa salle de bain ainsi q'une suite parentale avec dressing et salle de bain. Pour votre confort climatisation centralisée dans toutes les pièces. Cet appartement dispose également d'un parking en sous sol. La résidence est très bien entretenue et surveillée 24/7 avec camera gardien à l'entée et porche de toutes commodités. Tous nos bien sont vendu titrés.

Robinson Choual

maroc@vaneau.fr

T +212664905373

Agence Marrakech
Angle rue Loubnane et Rue Hassania 40000 Marrakech

Prix : 536 000 €

Surface : 240 m²

Pièces : 4

Chambres : 3

Etages : 2

Salles de bain : 2

Salle d'eau : 1

Interphone : Oui

Gardien : Oui

TRÈS BEL APPARTEMENT CONTEMPORAIN SUR GOLF

536 000 €

Ref 83593794A

Marrakech - Appartement 240 m²

VANEAU
Luxury Real Estate

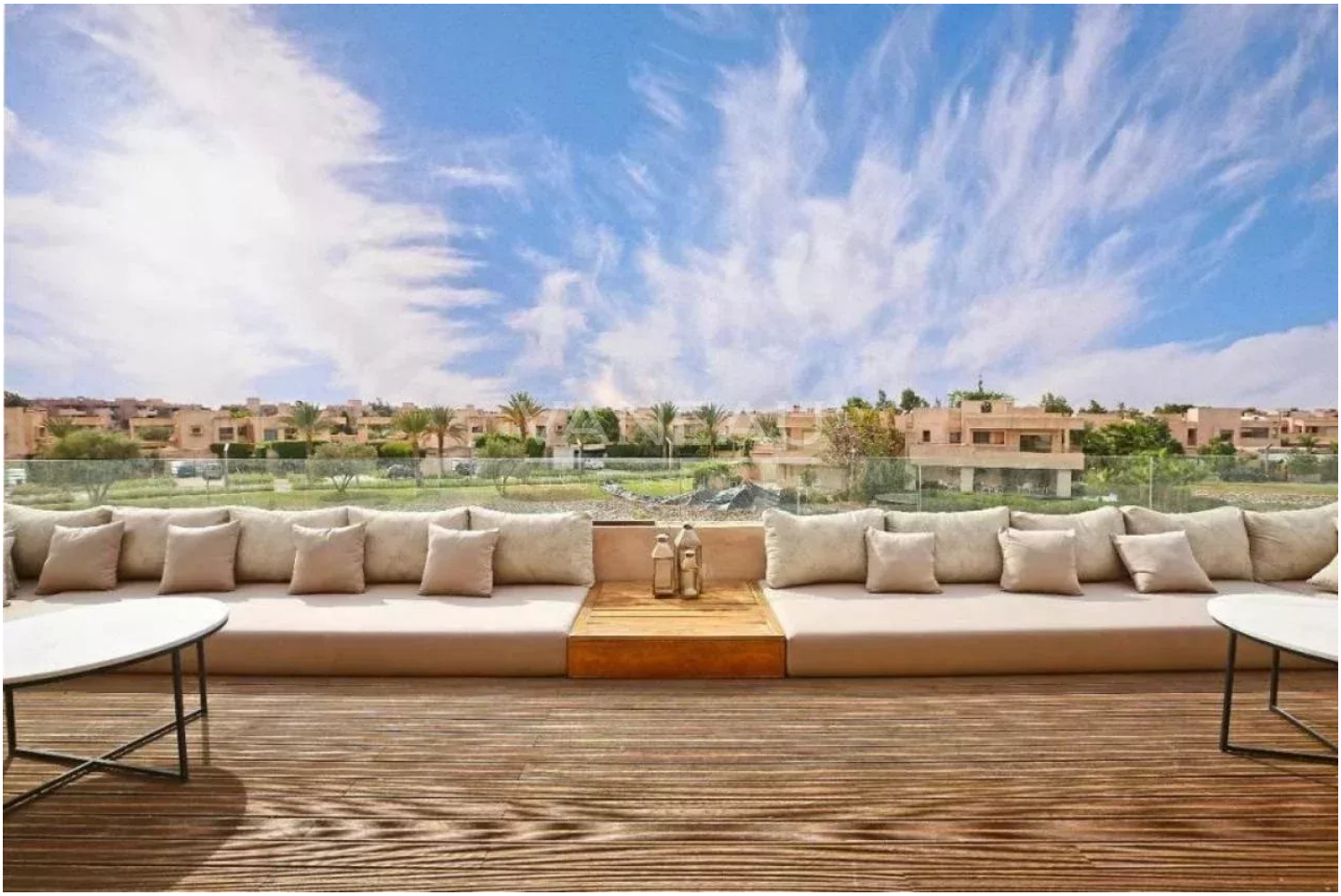

TRÈS BEL APPARTEMENT CONTEMPORAIN SUR GOLF

536 000 €

Ref 83593794A

Marrakech - Appartement 240 m²

VANEAU
Luxury Real Estate

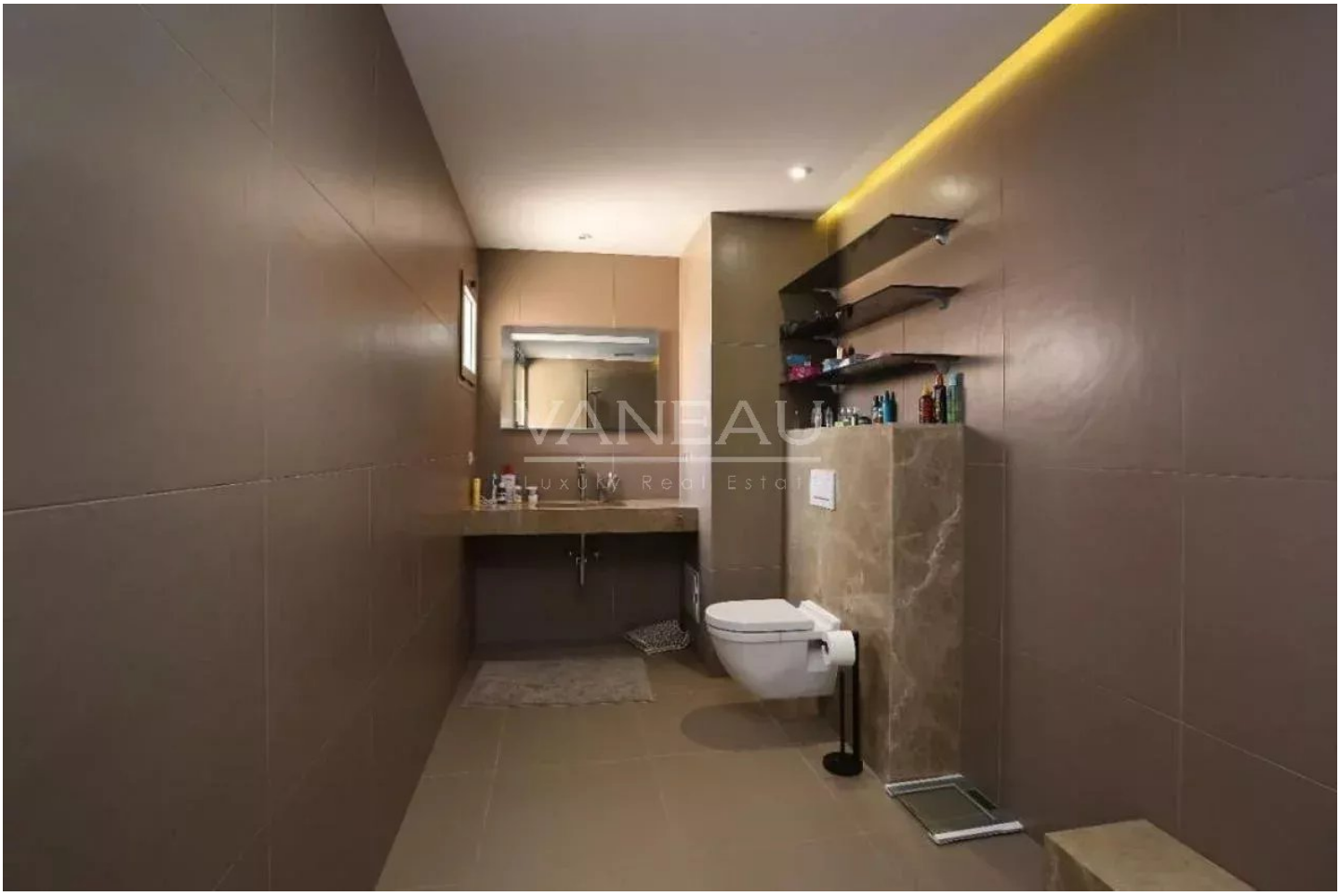

VANEAU

Immobilier de prestige depuis 1972

VANEAU LOCATION

Une équipe dédiée à Paris, Neuilly et Boulogne

VANEAU VIAGER

30 ans d'expérience en vente viagère

VANEAU

C'EST AUSSI

VANEAU BUREAUX & COMMERCES

+10 000 offres disponibles

VANEAU PATRIMOINE

Dispositifs de défiscalisation, SCPI, Assurances Vie

VANEAU DIGITAL NEUF

La plate-forme digitale 100% immobilier neuf

COURTAGE CRÉDITS

Exell Crédit immobiliers
Assurances emprunteurs

GESTION LOCATIVE

GTF, plus de 7 000 lots gérés à Paris

140 collaborateurs **1200 signatures par an** **1000 immeubles par an** **2.5 milliards d'actifs gérés**